

CAMISA SEM MANGA SESC CIDADÃO

MODELO: Camisa sem manga gola redonda com ribana

COR TECIDO: branco

TECIDO: malha PV

COMPOSIÇÃO: 67% POLIÉSTER E 33% VISCOSE

ARMAÇÃO DO TECIDO:

ITEM: 1 (lote 1)



Camiseta regata branca lisa, acabamento pespontado com costura reforçada, com viés e gola em ribana em azul escuro, gola redonda. Tecido em malha pv (67% poliéster e 33% viscose) com logomarca do sesc cidadão e fecomércio/ sesc serigrafadas (silk screen). a malha deverá ser de boa qualidade e não apresentar transparência.

Grade: estampa com logo da atividade em 13cm, estampa logo Sesc nas costas em 6cm.

TAMANHOS COM AS SEGUINTE MEDIDAS:

DESCRIPTIVO MEDIDAS:

P (manga: 21cm; comprimento: 65cm; largura: 47cm)

M (manga: 23cm; comprimento: 70cm; largura: 50cm)

G (manga: 23cm; comprimento: 72cm; largura: 53cm)

GG (manga: 24cm, comprimento: 74cm, largura: 59cm)

O fornecedor deverá apresentar uma amostra de cada tamanho indicados no lote.

CAMISA COM MANGA SESC CIDADÃO

MODELO: Camisa gola redonda com ribana

COR TECIDO: branco

TECIDO: malha PV

COMPOSIÇÃO: malha 100% algodão

ARMAÇÃO DO TECIDO:

ITEM: 2 (lote 1)

OBS:



Costas:



Camiseta lisa com manga, na cor branca, tecido em malha pv (67% poliéster e 33% viscose) acabamento pespontado, costura reforçada, com logomarca do sesc cidadão e fecomercio / sesc, gola arredondada com viés em detalhe azul marinho. a malha deverá ser de boa qualidade e não apresentar transparência.

Tamanhos com as seguintes medidas:

P (manga: 21cm; comprimento: 65cm; largura: 47cm)

M (manga: 23cm; comprimento: 70cm; largura: 50cm)

G (manga: 23cm; comprimento: 72cm; largura: 53cm)

GG (manga: 24cm, comprimento: 74cm, largura: 59cm)

O FORNECEDOR DEVERÁ APRESENTAR UMA AMOSTRA DE CADA TAMANHO INDICADOS NO LOTE.

CAMISA PV RN VIDA

MODELO: Camisa RN Vida

COR TECIDO: branco

TECIDO: malha pv

COMPOSIÇÃO: 67% POLIÉSTER E 33% VISCOSE

ARMAÇÃO DO TECIDO:

ITEM: 03 (LOTE 1)



CAMISETA LISA, COM MANGA, GOLA REDONDA, NA COR BRANCA, TECIDO EM MALHA PV (67% POLIÉSTER E 33% VISCOSE) ACABAMENTO PESPONTADO, COSTURA REFORÇADA, COM LOGOMARCA DO RN VIDA E FECOMERCIO / SESC. A MALHA DEVERÁ SER DE BOA QUALIDADE E NÃO APRESENTAR TRANSPARÊNCIA.

Grade: Logo RNVIDA em 18cm e do Sesc em 10cm

TAMANHOS COM AS SEGUINTE MEDIDAS:

P (manga: 21cm; comprimento: 65cm; largura: 47cm)

M (manga: 23cm; comprimento: 70cm; largura: 50cm)

G (manga: 23cm; comprimento: 72cm; largura: 53cm)

GG (manga: 24cm, comprimento: 74cm, largura: 59cm)

O FORNECEDOR DEVERÁ APRESENTAR UMA AMOSTRA DE CADA TAMANHO INDICADOS NO LOTE.

CAMISA CORAL TSI - CALMI

MODELO: CAMISA GOLA V	COR TECIDO: AMARELA
TECIDO: malha PV	COMPOSIÇÃO: 67% POLIÉSTER E 33% VISCOSE
	ITEM: 4 (LOTE 1)



Camiseta amarela em 100% PV, com manga. 67% POLIÉSTER E 33% VISCOSE
 Acabamento: manga normal, gola em v (com ribana - PV, Poliéster com viscose), manga e bainhas laterais. Costura reforçada e costura dupla na barra.
 Impressão de marcas e impressão na frente e costas.

Grade: Frente estampa em 15cm, costas estampa sesc em 6cm

TAMANHOS com as seguintes medidas:

P (Ombro: 38cm, Altura: 67cm, Largura (tórax): 48cm);
 M (Ombro: 40cm, Altura: 69cm, Largura (tórax): 51cm);
 G (Ombro: 42cm, Altura: 73cm, Largura (tórax): 54cm).
 GG (Ombro 45cm, altura: 75cm, largura (tórax): 58cm).
 XG (Ombro 50cm, altura: 78cm, largura (tórax): 62 cm).

O fornecedor deverá apresentar uma amostra de cada tamanho indicado no lote.

CAMISA CORAL TSI - CALMI

MODELO: CAMISA GOLA V

COR TECIDO: PRETO

TECIDO: malha PV

COMPOSIÇÃO: 67% POLIÉSTER E 33% VISCOSE

ITEM: 5 (LOTE 1)



Camiseta PRETA em PV, com manga. Composição: 67% POLIÉSTER E 33% VISCOSE

Acabamento: manga normal, gola V (com ribana - PV, Poliéster com viscose), manga e bainhas laterais. Costura reforçada e costura dupla na barra.
Impressão de marcas e impressão na frente e costas.

Grade: Frente estampa em 15cm, costas estampa senc em 6cm

TAMANHOS com as seguintes medidas:

P (Ombro: 38cm, Altura: 67cm, Largura (tórax): 48cm);
M (Ombro: 40cm, Altura: 69cm, Largura (tórax): 51cm);
G (Ombro: 42cm, Altura: 73cm, Largura (tórax): 54cm).
GG (Ombro 45cm, altura: 75cm, largura (tórax): 58cm).
XG (Ombro 50cm, altura: 78cm, largura (tórax): 62 cm).

O fornecedor deverá apresentar uma amostra de cada tamanho indicado no lote.

CAMISA TRABALHO SOCIAL COM IDOSOS

MODELO: CAMISA GOLA REDONDA

COR TECIDO: AZUL CELESTE

TECIDO: malha PV

COMPOSIÇÃO: 67% POLIÉSTER E 33% VISCOSÉ

ITEM: 06 (LOTE 1)



Camiseta azul celeste em 100% PV, com manga. 67% POLIÉSTER E 33% VISCOSÉ
Acabamento: manga normal, gola redonda (com ribana - PV, Poliéster com viscose), manga e bainhas laterais. Costura reforçada e costura dupla na barra.
Impressão de marcas e impressão na frente e costas.

Grade: frase frente em 15cm, logo Sesc nas costas em 6cm.

TAMANHOS com as seguintes medidas:

P (Ombro: 38cm, Altura: 67cm, Largura (tórax): 48cm);
M (Ombro: 40cm, Altura: 69cm, Largura (tórax): 51cm);
G (Ombro: 42cm, Altura: 73cm, Largura (tórax): 54cm).
GG (Ombro 45cm, altura: 75cm, largura (tórax): 58cm).
XG (Ombro 50cm, altura: 78cm, largura (tórax): 62 cm).

O fornecedor deverá apresentar uma amostra de cada tamanho indicado no lote.

CAMISA MESA BRASIL

MODELO: CAMISA GOLA REDONDA

COR TECIDO: Branco e azul

TECIDO: malha PV

COMPOSIÇÃO: 67% Poliéster E 33% VISCOSE

ITEM: 07 (LOTE 1)

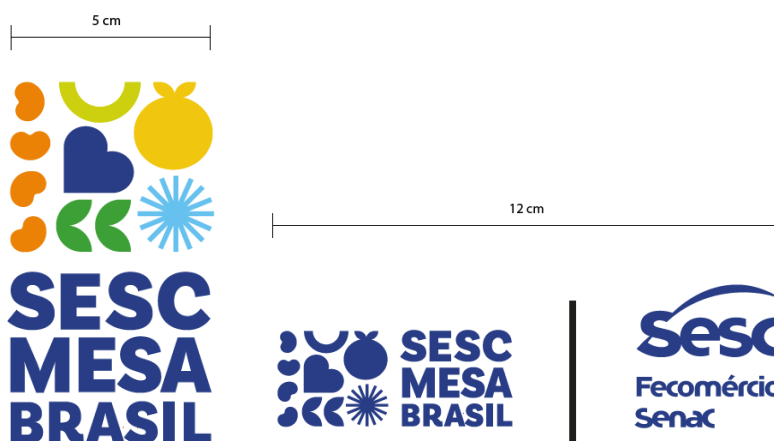

Camiseta branca com mangas azul escuro em 100% PV, com manga. 67% Poliéster E 33% VISCOSE
Acabamento: manga normal em azul escuro (conforme imagem), gola redonda azul (com ribana - PV, Poliéster com viscosa), manga e bainhas laterais. Costura reforçada e costura dupla na barra.
Impressão de marcas e impressão na frente e costas.

Grade: logo Mesa Brasil em 5cm, logo Sesc e Mesa Brasil em 12cm nas costas.

- As peças devem ser embaladas em sacos plásticos transparentes, fechadas com etiqueta colante.

CAMISA POLO MASCULINA BRANCA MESA BRASIL

MODELO: Polo

COR TECIDO: Branca

TECIDO: Malha Piquet

COMPOSIÇÃO: 100% algodão

ARMAÇÃO DO TECIDO:

ITEM: 8 (LOTE 2)





AVIAMENTOS	COR	QUANTIDADE	LOCALIZAÇÃO
Etiqueta composição		1	Lateral esquerda interna
Botão	transparente	2	Vista
Ribana sanfonada	azul		Gola e Punhos

DETALHES DA PEÇA

Camiseta polo masculina, na cor branca, tecido em malha piquet composição 100% algodão , gola e punhos da manga em tecido ribana na cor azul escuro.

Estampas: logomarca Mesa Brasil bordada no bolso e Sesc e Fecomércio pintadas nas costas; Bolso no peito esquerdo. Ribana sanfonada na cor azul na gola e mangas.

O fonecedor deverá apresentar uma amostra de tecidos e tamanhos indicados.

- Estampas: logomarca Mesa Brasil bordada no bolso e Sesc e Fecomércio pintadas nas costas
- Bolso no peito esquerdo.

Grade de estampas: logo Mesa Brasil (bolso) em 8cm; Logo Sesc e Mesa(costas) em 12 cm.

- Ribana sanfonada na cor azul na gola e mangas.

- As peças devem ser embaladas em sacos plásticos transparentes, fechadas com etiqueta colante. O fonecedor deverá apresentar uma amostra de tecidos e tamanhos indicados.

CAMISA POLO FEMININA MESA BRASIL

MODELO: Polo Babylook	COR TECIDO: Branca
TECIDO: Malha Piquet	COMPOSIÇÃO: 100% algodão
ARMAÇÃO DO TECIDO:	ITEM: 9 (LOTE 2)



AVIAMENTOS	COR	QUANTIDADE	LOCALIZAÇÃO
Etiqueta composição		1	Lateral esquerda interna
Botão em massa	transparente	2	Fechamento da gola
Ribana Sanfonada	Azul		Gola e punhos

Camiseta polo feminina baby look, na cor branca, tecido em malha piquet, gola e punhos da manga em tecido ribana na cor azul, conforme ficha referencial.

Estampas: logomarca Mesa Brasil bordada no bolso e Sesc e Fecomércio pintadas nas costas; Bolso no peito esquerdo. Ribana sanfonada na cor azul na gola e mangas.

O fornecedor deverá apresentar uma amostra de tecidos e tamanhos indicados.

- Estampas: logomarca Mesa Brasil bordada no bolso e Sesc e Fecomércio pintadas nas costas
- Bolso no peito esquerdo.

Grade de estampas: logo Mesa Brasil (bolso) em 8cm; Logo Sesc e Mesa(costas) em 12 cm.

- Ribana sanfonada na cor azul na gola e mangas.

Grade de estampas: logo Mesa Brasil (bolso) em 8cm; Logo Sesc e Mesa(costas) em 12 cm.

- As peças devem ser embaladas em sacos plásticos transparentes, fechadas com etiqueta colante.

CAMISA POLO AZUL MESA BRASIL

MODELO: Polo

COR TECIDO: Azul

TECIDO: Malha Piquet

COMPOSIÇÃO: 100% algodão

ARMAÇÃO DO TECIDO:

ITEM: 10 (LOTE 2)



AVIAMENTOS	COR	QUANTIDADE	LOCALIZAÇÃO
Etiqueta composição		1	Lateral esquerda interna
Botão em massa	transparente	2	Fechamento da gola
Ribana Sanfonada	Azul		Gola e punhos

DETALHES DA PEÇA:**DETALHES DA PEÇA:**

Camiseta polo cor azul escuro (PANTONE 116-8 C), tecido em malha piquet, gola e punhos da manga em tecido ribana na cor azul escuro -

Estampas: logomarca Mesa Brasil bordada no bolso e Sesc e Fecomércio pintadas nas costas;

- Bolso no peito esquerdo.
- Grade de estampas: logo Mesa Brasil (bolso) em 8cm; Logo Sesc (costas) em 6 cm.

O fornecedor deverá apresentar uma amostra de tecidos e tamanhos indicados no lote.

- As peças devem ser embaladas em sacos plásticos transparentes, fechadas com etiqueta colante.

CAMISA POLO PIQUET BRANCA**MODELO:** Camiseta Polo**COR TECIDO:** Branca**TECIDO:** Malha Piquet**COMPOSIÇÃO:** 100% Algodão 197 g/m2**ARMAÇÃO DO TECIDO:****ITEM: 11 (LOTE 2)**

Camisa profissionais de saúde

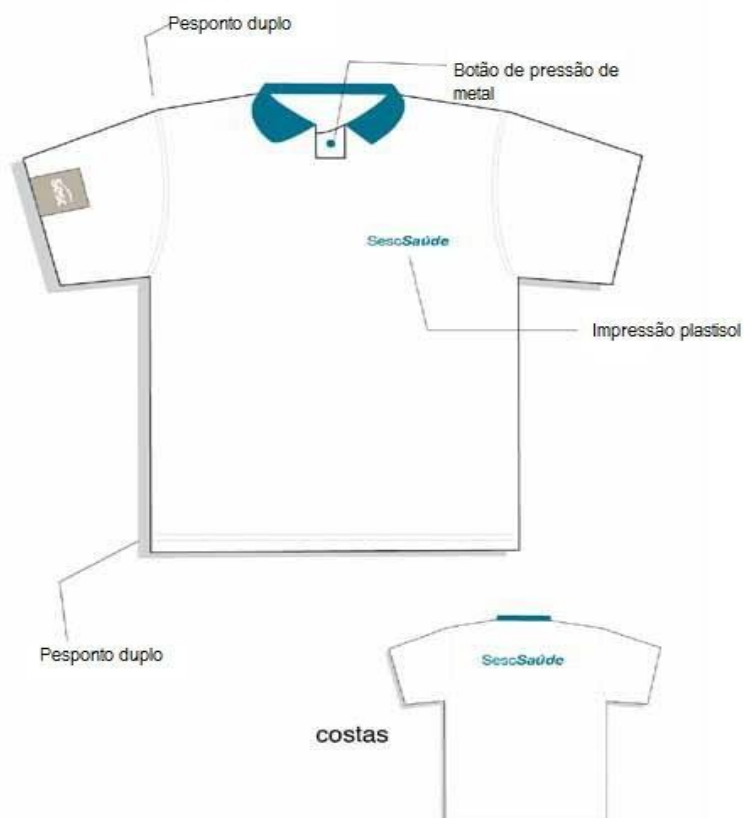
**DETALHES DA PEÇA:**

Camiseta gola pólo, na cor branca, tecido: malha Piquet, 100% algodão, 197 g/m2, tecido gola: ribana sanfonada (apresentar amostras), tag: cadarço de algodão cru - formato 3,5 x 4 cm aplicado na manga direita, cores: branca no corpo e azul pantone 314 = pantone têxtil, 18-4525 tcx na gola. estampas: 1 estampa serigráfica na frente 1 cor, 10 x 4 cm, 2 estampa no verso 23 x 5 cm. 1 estampa serigráfica no tag, usar tinta plastisol.acabamento: costuras de manga e bainha inferior com pesponto duplo, fechamento da gola da camiseta com 1 botão de pressão em metal, conforme layout anexo. Tamanho adulto (P, M, G, GG). Obs: a peça deve ser montada e embalada individualmente em sacos plásticos transparentes, como comumente comercializado e conter etiqueta obrigatória de identificação do fabricante com as descrições de praxe: composição do tecido, modo de lavar etc, sendo fixada na costura da peça internamente, está isenta de qualquer defeito que comprometa sua apresentação, está limpa, íntegra, montada corretamente e suas costuras devem ser feitas de tal modo que não apresentem pontas, dobras, franzidos, torções, pontos falhados, rompidos ou soltos.

- Tecido gola: Ribana sanfonada

- Tag: Cadarço de algodão cru - Formato 3,5 x 4 cm aplicado na manga direita

Cores: Branca no corpo e Azul pantone 314 = pantone têxtil 18-4525 TCX na gola.

O fornecedor deverá apresentar uma amostra de tecidos e tamanhos indicados no lote.

AVIAMENTOS	COR	QUANTIDADE	LOCALIZAÇÃO
Etiqueta composição		01	Lateral esquerda interna
Botão de pressão	Metal	01	Fechamento da gola

CAMISA POLO PIQUET AZUL

MODELO: Camiseta Polo	COR TECIDO: Azul
TECIDO: Malha Piquet	COMPOSIÇÃO: 100% Algodão 197 g/m2
ARMAÇÃO DO TECIDO:	ITEM: 12 (LOTE 2)

Camisa equipe operacional

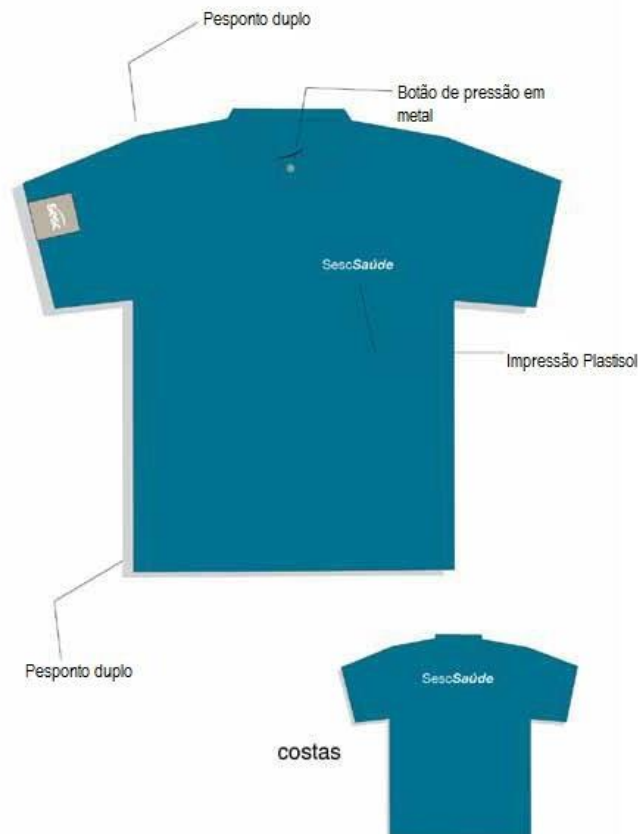

DETALHES DA PEÇA:

Camiseta gola pólo, cor azul, tecido: malha Piquet, 100% algodão, 197 g/m², Tecido gola: Ribana sanfonada (apresentar amostras), Tag: Cadarço de algodão cru - Formato 3,5 x 4 cm aplicado na manga direita, Cor: Azul pantone 314 = pantone têxtil 18-4525 TCX, Estampas: 1 estampa serigráfica na frente 1 cor, 10 x 4 cm, 2 estampa no verso 23 x 5 cm. 1 estampa serigráfica no TAG, Usar tinta plastisol. Acabamento: costuras de manga e bainha inferior com pesponto duplo, fechamento da gola da camiseta com 1 botão de pressão em metal, com logomarca do Sesc Saúde, conforme layout anexo. Tamanho adulto (P, M, G, GG). Obs: a peça deve ser montada e embalada individualmente em sacos plásticos transparentes, como comumente comercializado e conter etiqueta obrigatória de identificação do fabricante com as descrições de praxe: composição do tecido, modo de lavar etc, sendo fixada na costura da peça internamente, está isenta de qualquer defeito que comprometa sua apresentação, está limpa, íntegra, montada corretamente e suas costuras devem ser feitas de tal kodo que não apresentem pontas, dobras, franzidos, torções, pontos falhados, rompidos ou soltos.

- Tecido gola: Ribana sanfonada
- Tag: Cadarço de algodão cru - Formato 3,5 x 4 cm aplicado na manga direita
- Cor: Azul pantone 314 = pantone têxtil 18-4525 TCX
- Estampas: 1 estampa serigráfica na frente 1 cor, 10 x 4 cm, 2 estampa no verso 23 x 5 cm. 1 estampa serigráfica no TAG, Usar tinta plastisol.
- Costuras de manga e bainha inferior com pesponto duplo.

- Estampas: 1 estampa serigráfica na frente 1 cor, 10 x 4 cm, 2 estampa no verso 23 x 5 cm. 1 estampa serigráfica no TAG, Usar tinta plastisol.
- Costuras de manga e bainha inferior com pesponto duplo.

- As peças devem ser embaladas em sacos plásticos transparentes, fechadas com etiqueta colante.

O fornecedor deverá apresentar uma amostra de tecidos e tamanhos indicados no lote.

AVIAMENTOS	COR	QUANTIDADE	LOCALIZAÇÃO
Etiqueta composição		01	Lateral esquerda interna
Botão de pressão	Metal	01	Fechamento da gola

BERMUDA SESC CIDADÃO

MODELO: Bermuda azul Sesc Cidadão

COR TECIDO: Azul marinho

TECIDO: Helanca 100% poliéster

COMPOSIÇÃO: Helanca 100% poliéster,
gramatura 180

ARMAÇÃO DO TECIDO:

ITEM: 13 (LOTE 3)

OBS:



Bermuda na cor azul marinho, liso, cós com elástico rebatido, em tecido helanca 100% poliéster, gramatura 180, bolsos atrás, com logomarca do sesc pintada na perna esquerda (6CM), próximo a borda da bermuda. tamanhos com as seguintes medidas:

- MEDIDAS:

P (comp:39cm, gancho:56cm, quadril:98cm, circunferência da coxa:56cm);

M (comp:42cm, gancho:61cm, quadril 96cm, circunferência da coxa: 58 cm);

G (comp:44cm, gancho:61cm, quadril 98cm, circunferência da coxa: 59 cm).

o fornecedor deverá apresentar uma amostra de cada tamanho indicados no lote.

CALÇA COMPRIDA SESC CIDADÃO**MODELO: calça comprida sesc cidadão****COR TECIDO: Azul Marinho****TECIDO: Helanca 100% poliamida****COMPOSIÇÃO: poliamida gramatura 250gr/m²****ARMAÇÃO DO TECIDO:****ITEM: 14 (LOTE 3)****OBS:**

Calça confeccionada em tecido helanca, na composição de 100% poliamida, com gramatura de 250gr/m²; na cor azul marinho Pantone 19-3939 TCX. A tolerância para gramatura e pantone é de 5% (+/-). Fechamento total da peça em overloque, ponto cadeia e pespontado externamente com máquina galoneira (ponto correntinha). O gancho da frente e das costas deve ser costurado internamente com reforço de máquina interloque 5 fios e externamente rebatido com máquina reta 1 agulha. Laterais e entre pernas em ove rloque. Sem imagem ou escrita gravada; A cintura será com elástico de 4 cm de altura, embutido no cós, fechado em máquina elástica; A peça confeccionada deve estar isenta de qualquer defeito que comprometa a sua apresentação.

TAMANHOS com as seguintes medidas:

- P (Gancho frente: 25 cm, Gancho costas: 30cm, Cintura com elástico: 32cm, Coxa: 28cm, Entrepernas: 64cm e Quadril: 47 cm)
- M (Gancho frente: 26 cm, Gancho costas: 31cm, Cintura com elástico: 34cm, Coxa: 29cm, Entrepernas: 66cm e Quadril: 49 cm)
- G (Gancho frente: 27 cm, Gancho costas: 32cm, Cintura com elástico: 36cm, Coxa: 30cm, Entrepernas: 16cm e Quadril: 51 cm)
- GG (Gancho frente: 30 cm, Gancho costas: 36cm, Cintura com elástico: 38cm, Coxa: 33cm, Entrepernas: 76cm e Quadril: 55 cm)

O fornecedor deverá apresentar uma amostra de cada tamanho indicado no lote.

CALÇA CAPOEIRA SESC CIDADÃO**MODELO: Calça capoeira****COR TECIDO: branco****TECIDO: Helanca 100% POLIAMIDA****COMPOSIÇÃO: 100% Poliamida****ARMAÇÃO DO TECIDO:****ITEM: 15 (LOTE 3)****OBS:**

Calça de Capoeira infantil juvenil Abada Unissex, Modelo Exportação com costuras duplas e reforço, garantindo uma maior durabilidade. Feita de Helanca 100% Poliamida, o correto material para calças de Capoeira originais.

Calça com passantes para a corda de graduação. Possui um cordão interno para o ajuste. Modelo Abada branco infantil juvenil.

O fornecedor deverá apresentar uma amostra de cada tamanho indicado no lote.

CALÇA JEANS MASCULINA MESA BRASIL

MODELO: Calça

COR TECIDO: Índigo blue

TECIDO: Jeans

COMPOSIÇÃO: 100% Algodão

ARMAÇÃO DO TECIDO:

ITEM: 16 (LOTE 3)

OBS: Algodão pré-amaciado



DETALHES DA PEÇA

- Costura dupla reforçada, mosqueada nos pontos frágeis;
- Bolsos frontais e traseiros;
- Linha na cor da peça, de algodão para pespontos em maquina reta;
- 5 pontos para cada 1 centímetro das costuras ou conforme maquinário que será utilizado para a confecção.

- Etiquetas de composição conforme INMETRO - Devendo conter:

Nome, CNPJ, razão social ou marca registrada do fabricante ou importador; Origem do produto - onde foi fabricado;
Cuidados para a conservação do produto, através de simbologia;
Composição;
Tamanho.

- As peças devem ser embaladas em sacos plásticos transparentes, fechadas com etiqueta colante.

AVIAMENTOS	COR	QUANTIDADE	LOCALIZAÇÃO
Etiqueta composição		1	Cós interno
Zíper dentes metal, reforçado, estrutura sintética	Azul escuro	1	Na braguilha
Botão flexível metal	Metálico	1	Cós

TÊNIS SESC CIDADÃO

MODELO: Tênis Sesc Cidadão	COR TECIDO: Azul royal
TECIDO: Lona	COMPOSIÇÃO: Material: Lona Solado: PVC
ARMAÇÃO DO TECIDO:	ITEM: 17 (LOTE 4)
	OBS:

Tênis Escolar Infantil Unissex em Lona Resistente azul royal e Branco, solado antiderrapante.

Ficha técnica:

Modelo: Escolar

Material: Lona

Solado: PVC

Peso: 150g

Altura do cano: 4 cm (cano baixo)

Fechamento: Cadarço Ou Tiras Auto Colantes.

O fornecedor deverá apresentar uma amostra de cada tamanho indicados no lote.

MEIA ESCOLAR

MODELO: Meia escolar Sesc Cidadão	COR TECIDO: Branco
TECIDO: algodão 20/1	COMPOSIÇÃO: 100% algodão
ARMAÇÃO DO TECIDO:	ITEM: 18 (LOTE 4)
	OBS:

Meia escolar na cor branca, em algodão 20/1 ne penteado; o punho deve ser de tecido misto de algodão canelado 1x1, composição 100% algodão, 1% elastano, com calcanhar verdadeiro, gramatura 270 g/m.

tamanhos do 28 ao 44.

o fornecedor deverá apresentar uma amostra de cada tamanho indicados no lote.

JALECO SAÚDE

MODELO: Jaleco

COR TECIDO: Branca

TECIDO: Gabardine

COMPOSIÇÃO: 67% algodão e 33% poliéster

ARMAÇÃO DO TECIDO:

ITEM: 19 (LOTE 04)

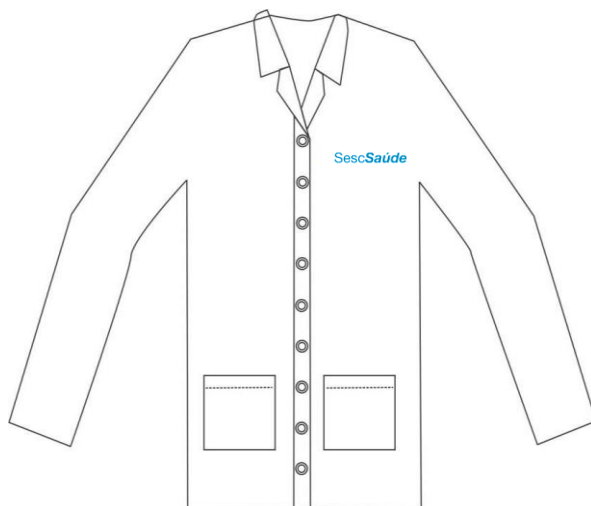

DETALHES DA PEÇA

Jaleco guarda pó, tecido: 100% poliéster, Cor: Branco, Estampas: bordado eletrônico de 10 x 4 cm, Acabamento: Aplicar elástico nas mangas, com logomarca do Sesc Saúde, conforme layout anexo. Tamanho adulto (P, M, G, GG). Obs: a peça deve ser montada e embalada individualmente em sacos plástico transparentes, como comumente comercializado e conter etiqueta obrigatória de identificação do fabricante com as descrições de praxe: composição do tecido, modo de lavar etc, sendo fixada na costura da peça internamente, está isenta de qualquer defeito que comprometa sua apresentação, está limpa, íntegra, montada corretamente e suas costuras devem ser feitas de tal kodo que não apresentem pontas, dobras, franzidos, torções, pontos falhados, rompidos ou soltos.

Grade estampa SescSaúde: 6cm.

O fornecedor deverá apresentar uma amostra de tecidos e tamanhos indicados no lote.

AVIAMENTOS	COR	QUANTIDADE	LOCALIZAÇÃO
Etiqueta composição	Branco	01	Lateral esquerda interna
Botão	Branco	----	Frente

BONÉ MESA BRASIL

MODELO: BONÉ

COR TECIDO: Branca

TECIDO: 100% poliéster

COMPOSIÇÃO: 100% poliéster

ARMAÇÃO DO TECIDO:

ITEM: 20 (LOTE 05)



DETALHES DA PEÇA

Boné personalizado com aba reta 100% poliéster com quatro costuras, fecho com pinos de pressão. Profundidade de 10cm (pino no topo do boné, até a costura da base), circunferência de 55 a 60cm ajustáveis no fecho, aba plana moldável com 3 costuras. Cor do corpo e aba branco e logomarca Mesa Brasil em serigrafia em alto relevo, em azul escuro, na frente. Parte traseira com logomarca Sesc Fecomercio em serigrafia em alto relevo (cores conforme imagem acima).

O fornecedor deverá apresentar uma amostra de tecidos e tamanhos indicados no lote.